Análisis de la radicación de facturación y pago a proveedores

Optimizando la toma de decisiones en **NovaCorp Business Solutions**

BOOTCAMP TALENTO TECH · MÓDULO: ANÁLISIS DE DATOS · ABRIL 2026

Equipo A: Jose Andrés Díaz Gutiérrez · Paula Andrea Fernandez Castaño · María Alejandra Flórez Osorno · Biviana Andrea Vanegas Salazar

Made with GAMMA

Resumen del Proyecto

Análisis del proceso de **gestión de facturación y pagos a proveedores** mediante analítica de datos aplicada a datos sintéticos del periodo **2022–2025**.

Metodología

MySQL · Python · Streamlit

Hallazgo clave

Alta concentración de valor en pocas categorías y proveedores

Conclusión

La analítica mejora la gestión financiera y la toma de decisiones

Made with GAMMA

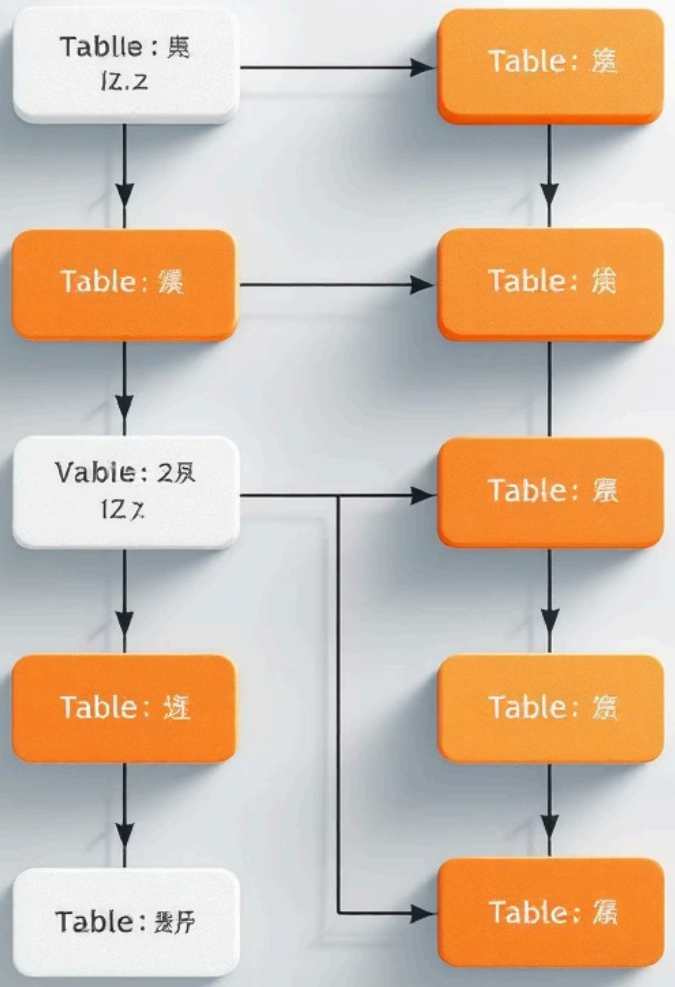

Metodología

Fuente de Datos

Dataset sintético generado con IA para NovaCorp Business Solutions (Compañía ficticia).

Modelo Relacional

3 tablas: Proveedores, Pedidos y Facturación con llaves primarias y foráneas

Procesamiento

Limpieza de datos, consultas SQL y análisis descriptivo con Python (Pandas)

Visualización

Dashboard interactivo desarrollado en Streamlit

Made with GAMMA

Cifras Clave

1.015	59	$37.739MM	53,2%
Registros	Proveedores	Valor Total	Pendientes
Facturas y pedidos analizados	Activos en el periodo 2022–2025	Facturado en el periodo analizado	Facturas sin pago (~54% del valor total)

La diferencia entre el promedio ($37MM) y la mediana ($20MM) indica una distribución asimétrica con presencia de valores atípicos altos.

Made with GAMMA

Estado de Facturas: Pagadas vs. Pendientes

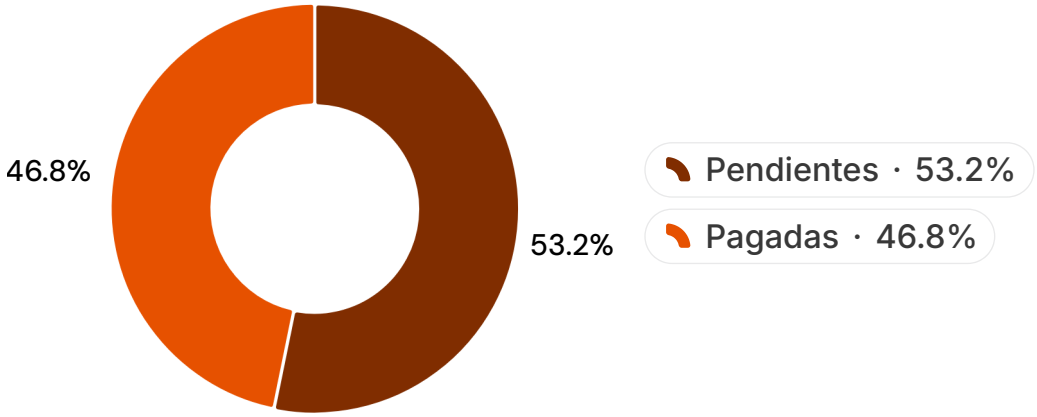

Riesgo de Liquidez

Más del **53% de las facturas están pendientes**, representando aproximadamente el **54% del valor total facturado**.

El año **2023** concentra el mayor nivel de cartera pendiente, lo que sugiere cuellos de botella en los procesos de validación, aprobación y pago.

Riesgo

Impacto en liquidez y sostenibilidad financiera

Acción

Fortalecer controles internos y tiempos de gestión

Made with GAMMA

Valor Facturado por Categoría

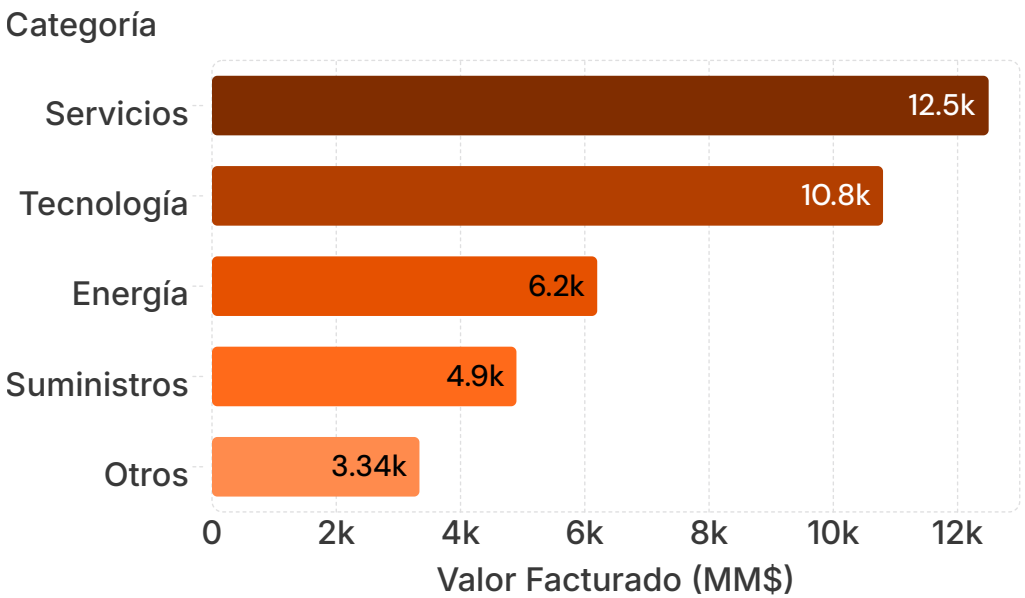

Volumen ≠ Impacto Financiero

Servicios y Tecnología concentran el mayor valor facturado, aunque no el mayor número de registros.

Categorías como **Energía** presentan más facturas pero menor impacto económico. Esto demuestra que el volumen de transacciones **no es un indicador suficiente** del impacto financiero.

Made with GAMMA

Evolución Temporal de la Facturación (2022–2025)

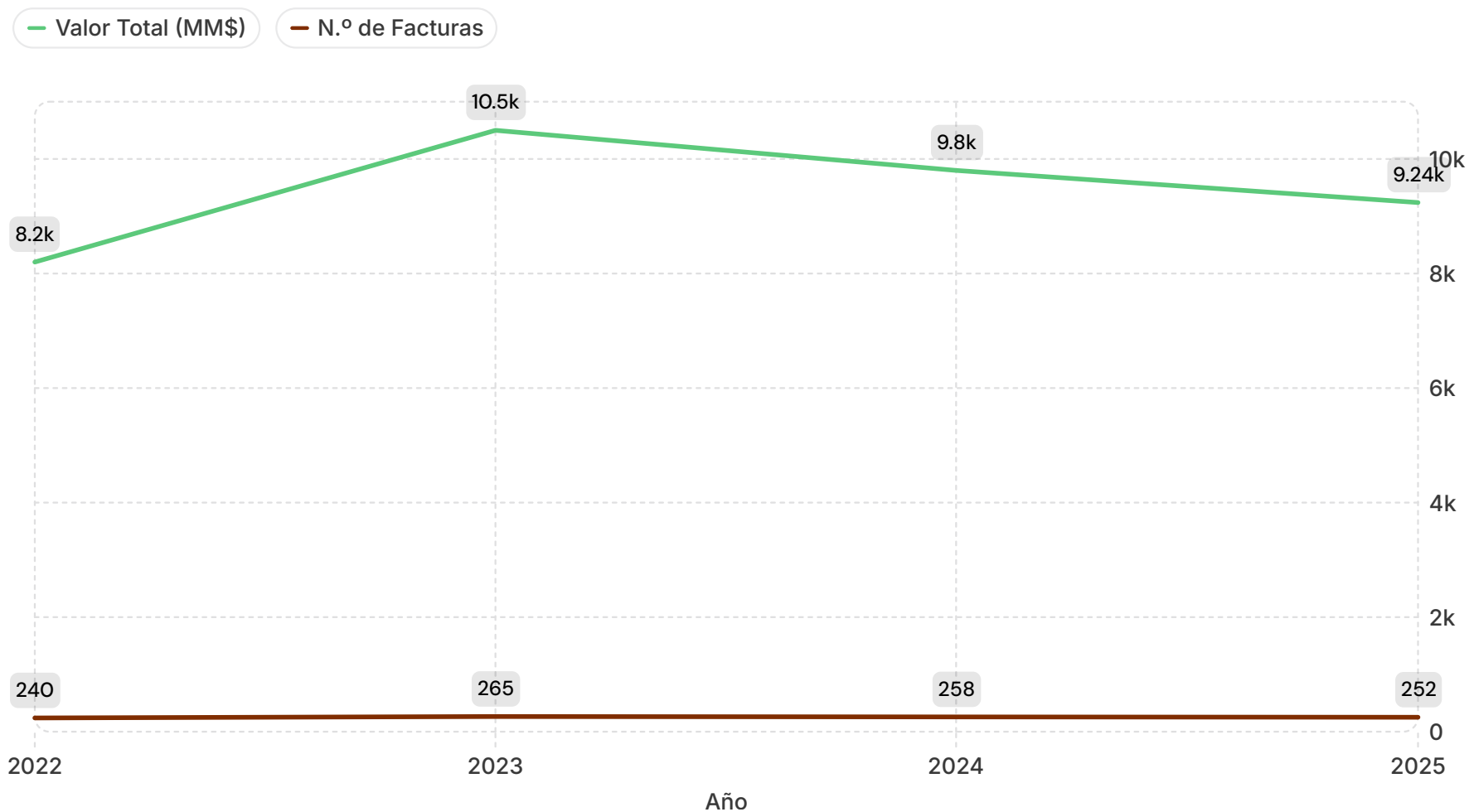

El volumen de facturas se mantiene **estable**, pero el valor total muestra **variaciones significativas**, lo que sugiere cambios en el costo promedio de las operaciones a lo largo del tiempo.

Made with GAMMA

Concentración en Proveedores

Alta Concentración

El gasto se concentra en un **número reducido de proveedores y productos**, generando dependencia estratégica.

Riesgos Asociados

Vulnerabilidad operativa y financiera ante problemas con proveedores clave.

Oportunidades

Negociar mejores condiciones contractuales e involucrar a proveedores en el seguimiento de sus facturas.

Made with GAMMA

Discusión y Hallazgos Clave

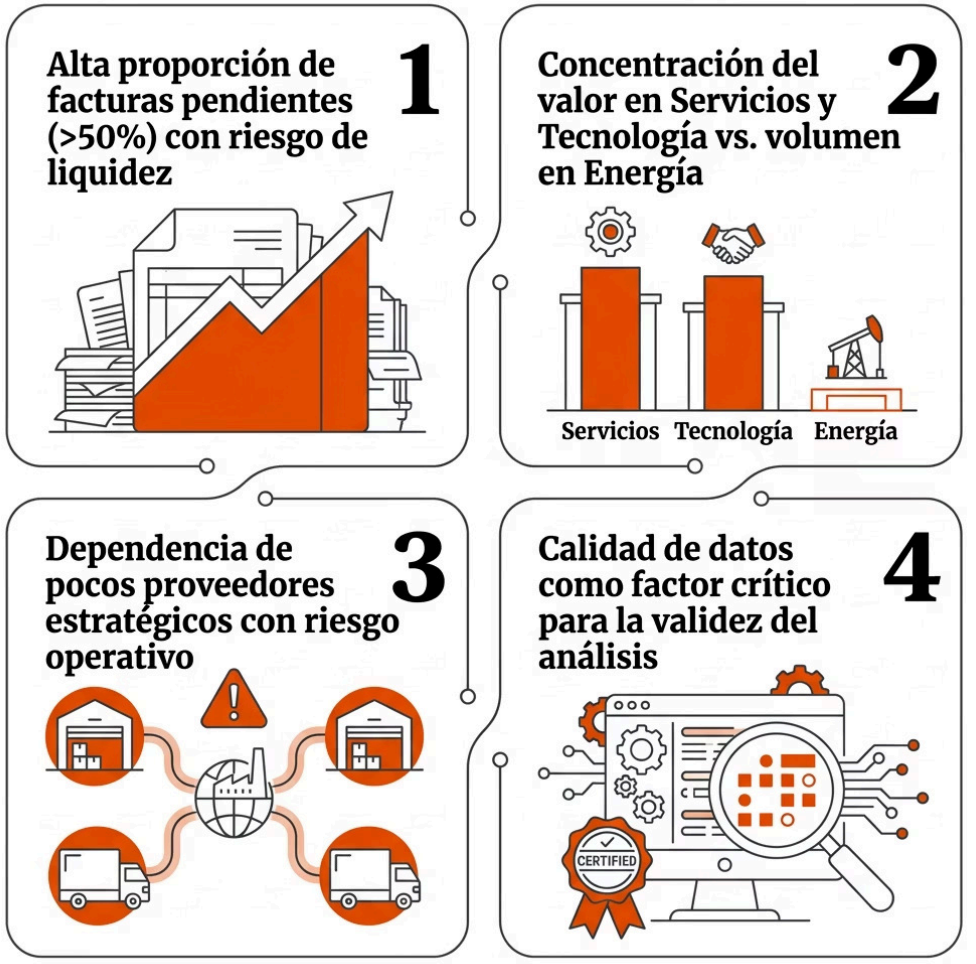

Implicaciones Organizacionales

- Implementar **controles internos** y redistribuir carga laboral en gestión de facturas
- Promover **capacitación** en políticas de radicación y cumplimiento normativo (DIAN)
- Priorizar la **calidad del dato** como base de cualquier proceso analítico

Made with GAMMA

Conclusiones

01

Analítica como ventaja competitiva

MySQL + Python + Streamlit transforman datos operativos en conocimiento estratégico.

02

Volumen ≠ Impacto financiero

Es necesario complementar el análisis con métricas de valor agregado.

03

Riesgo de cartera pendiente

Más del 50% sin pagar exige fortalecer controles y optimizar tiempos de gestión.

04

Gestión de proveedores

Reducir dependencia estratégica y establecer mecanismos de seguimiento conjunto.

Docente: Feibert Guzman | **Fecha:** 6 de abril de 2026 | **Programa:** Bootcamp Talento Tech